

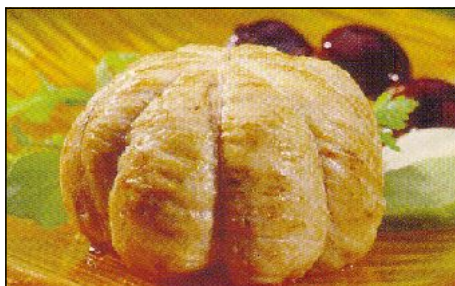

DATE: 08/07/2008

FICHE TECHNIQUE

**BALLOTIN DE VOLAILLE FARCI FORESTIERE 160g SAUCE CHAMPIGNONS**Niveau **PLATS MAISON**Catégorie **4000 Plat**Type **4070 Volaille**Nb portion(s) **1**Préparation **00:05**Cuisson **00:20**Repos **00:00**Descriptif **Ballotin de volaille sauce aux champignons**Note **PPG1/2**Coût matière portion HT **1,57**Prix de vente réel TTC **0,00**Coût matière total HT **1,57**Coefficient multiplicateur **0,00****Progression****Ingrédients**

Ingrédients	Qté	Unité	PMP	Qté x PMP
BALLOTIN DINDE FARCI FOREST. - 160 G - Surgele	1,000	Piece		
BEURRE DOUX - PLAQ 250 G - Frais	3,000	Gramme	5,90	17,70
CHAMPIGNON EMINCE - ST 2,5KG - FR - Surgele	40,000	Gramme		
CREME LIQUIDE UHT 32% - BK 1000 G - Frais	20,000	Gramme	2,69	53,80
ECHALOTE - CAT1 - Frais	8,000	Gramme		
FOND VOLAILLE LIE - BTE 960 G - 12 L - KNORR	6,000	Gramme	9,22	55,34
ROUX BLANC - BTE 740 G - 9 L - KNORR	8,000	Gramme	6,02	48,14